



CHIHUAHUA
GOBIERNO DEL ESTADO

Juntos Sí podemos

SECRETARÍA
DE INNOVACIÓN
Y DESARROLLO ECONÓMICO

Guía para Registro en Plataforma Chihuahua Industrial



Consulta los pasos en
video en este link

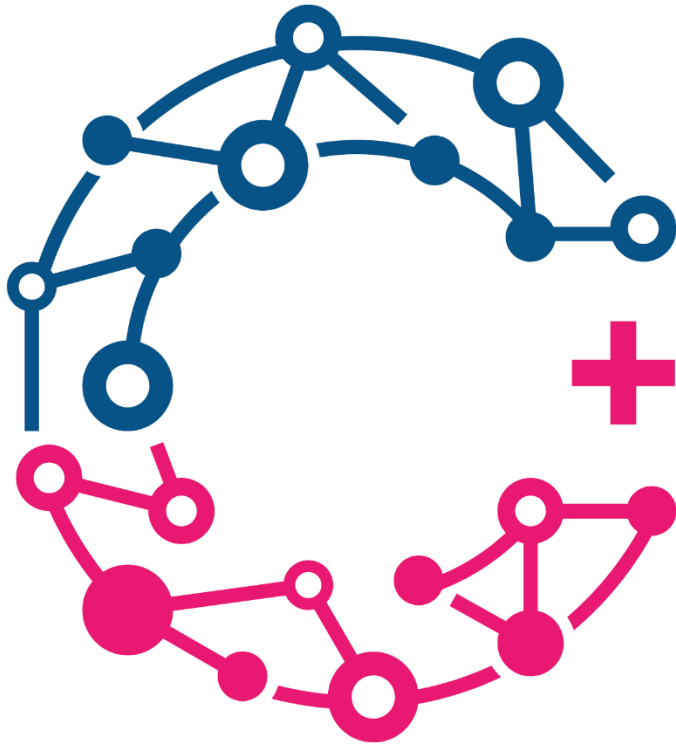

Chihuahua + industria. Es un espacio para aprovechar la interacción entre clientes y proveedores conociendo la demanda, y oferta de recursos entre empresas.

Accesa a:

<https://chihuahuamasindustria.com/>



Selecciona el tipo de registro:

- ◆ **Regístrate como proveedor**, para conocer los productos que posibles clientes están demandando.
- ◆ **Regístrate como Cliente**, si Buscar ofertar productos y conocer proveedores que puedan resolver tus requerimientos.

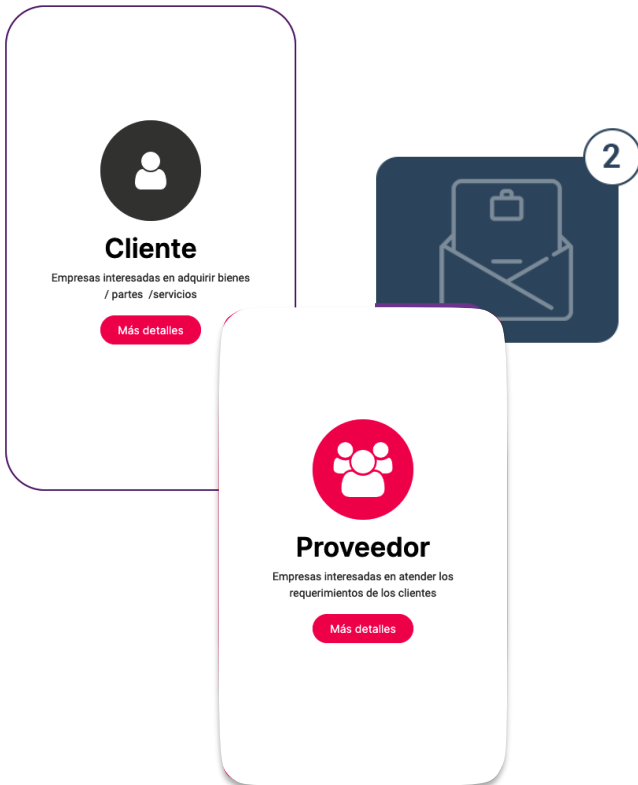

El Proceso de registro. Nos requiere de información real y la aceptación de términos base.

❖ **Como Proveedor** el primer nivel es para entrar a observar las RFQ que tus posibles clientes suben a la plataforma.

❖ **Como clientes** observar las RFQ, quienes se están registrando tanto proveedores y otros clientes (para crear RFQ se precisa de un registro completo, superado este primer registro).

Nombre de la empresa *

RFC de la empresa *

Teléfono de la empresa

Sitio web de la empresa

Certificaciones

Sectores Industriales

Actividades Industriales
 Industria Automotriz
 Energía
 Aeroespacial
 Construcción
 Metal-Mecánico
 Minería
 Automatización

Procesos que domina *

Procesos y servicios que contrata

Corte laser
 Tecnología del plástico
 Procesos de ingeniería
 Manufactura
 Energía eólica
 Metalmecánica
 Moldeo
 Extruido de aluminio
 Pintura electrostática
 Control inteligente y automatización
 Maquinado de CNC
 Programación
 Maquinados
 Electrónica
 Torneado
 Die Casting
 Fabricado de maquinaria
 Diseño mecánico
 Integración de equipo industrial
 Generación de energía limpia
 Estampados
 Herrería Industrial
 Endurecimiento por inducción u Otro.
 Procesos de Forja

Nombre de contacto *

Correo electrónico de contacto *

Acepto los Terminos y Condiciones

[Enviar](#)

Nombre de la empresa *

RFC de la empresa *

Teléfono de la empresa

Sitio web de la empresa

Certificaciones

Sectores Industriales

<input type="checkbox"/> Actividades Industriales	<input type="checkbox"/> Aeroespacial	<input type="checkbox"/> Minería
<input type="checkbox"/> Industria Automotriz	<input type="checkbox"/> Construcción	<input type="checkbox"/> Automatización
<input type="checkbox"/> Energía	<input type="checkbox"/> Metal-Mecánico	

Procesos que domina *

Procesos y servicios que contrata

<input type="checkbox"/> Corte laser	<input type="checkbox"/> Pintura electrostática	<input type="checkbox"/> Fabricado de maquinaria
<input type="checkbox"/> Tecnología del plástico	<input type="checkbox"/> Control inteligente y automatización	<input type="checkbox"/> Diseño mecánico
<input type="checkbox"/> Procesos de ingeniería	<input type="checkbox"/> Maquinado de CNC	<input type="checkbox"/> Integración de equipo industrial
<input type="checkbox"/> Manufactura	<input type="checkbox"/> Programación	<input type="checkbox"/> Generación de energía limpia
<input type="checkbox"/> Energía eólica	<input type="checkbox"/> Maquinados	<input type="checkbox"/> Estampados
<input type="checkbox"/> Metalmecánica	<input type="checkbox"/> Electrónica	<input type="checkbox"/> Herrería Industrial
<input type="checkbox"/> Moldeo	<input type="checkbox"/> Torneado	<input type="checkbox"/> Endurecimiento por inducción u Otro.
<input type="checkbox"/> Extruido de aluminio	<input type="checkbox"/> Die Casting	<input type="checkbox"/> Procesos de Forja

Nombre de contacto *

Correo electrónico de contacto *

Acepto los Terminos y Condiciones

Enviar

◆ Datos de Contacto:

- ◆ El Nombre y Correo electrónico son de la persona que será representante de la compañía.
- ◆ Los datos de la Empresa como RFC, nombre de la empresa, teléfono, sitio web, deben ser comprobables para confirmar el acceso.
- ◆ El giro de la empresa, procure sea lo más asertivo a su giro principal.

◆ Términos y condiciones:

- ◆ Al ser aceptados se da el consentimiento para verificar la información que está siendo compartida y describe el alcance sobre lo operacional para el uso de la plataforma,



¡Gracias!

✔ **Se ha enviado su mensaje con éxito**
Nos pondremos en contacto con usted lo antes posible.



Al “**enviar**”, en días hábiles recibirán correo confirmando con usuario y contraseña de acceso u aclaración del rechazo.

¡Gracias por unirse!

Estimado **Proveedor** para ingresar a la plataforma da clic en el siguiente URL y selecciona del menú "registrar entrada".

Iniciar Sesión

Su Acceso está listo

Su nombre de usuario es con su correo electrónico.

correo@proveedor.com

Y se ha creado una contraseña temporal, que puede cambiar en cualquier momento.

prov3d@r2022

Al ingresar tendrá acceso a completar su información de perfil de usuario en la esquina superior derecha de la ventana.

Consultar en modo lectura RFQ de Clientes que demandan productos en específico.

Consultar clientes u otros proveedores registrados en la plataforma, para fortalecer vínculos.

Si desea llevar su interacción un paso más allá le invitamos a continuar con su registro completo, alimentando la siguiente encuesta.

Registro Completo

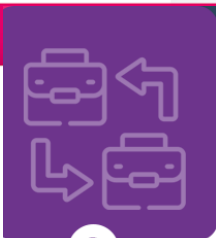

3

Correo electrónico

Contraseña

Iniciar sesión

[Restablecer contraseña](#)

Agrega tus datos de acceso.

**Listo ya formas parte de
Chihuahua + Industria**

Datos de Perfil:

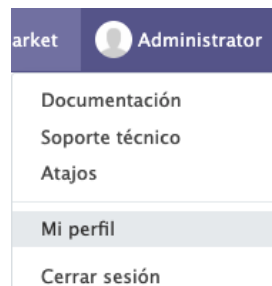

En la esquina superior derecha puedes acceder para:

- ◆ Completar tu **Imagen empresarial**.
- ◆ Gestionar tu **firma de correo**, Zona Horaria, para en breve poder aprovechar el resto de los recursos que se dispondrán con el registro completo.
- ◆ Además que desde esta opción se **cierra sesión**.

Mi espacio:



Puedes acceder a consultar las RFQ que se encuentran abiertas:

- ◆ **El Listado es por RFQ**, ya sea que encuentras 1 por un producto, o RFQ que soliciten varios productos para un único compromiso de negociación.
- ◆ **La información se propone sea la mínima**, para incentivar el interés de posible proveedores, se están añadiendo herramientas que faciliten la consulta y el sistema continúe evolucionando.
- ◆ El registro completo permite avanzar más allá.

Contactos:

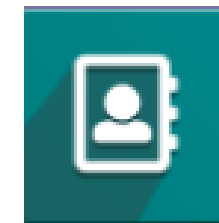

Puedes consultar **Cientes** y **proveedores registrados**:

- ◆ **Conoces a empresas**, que al igual que tú buscan impulsarse con estas herramientas digitales.
- ◆ Puedes crear relaciones de negocio
- ◆ La plataforma conforme tu registro apertura canales de comunicación.



CHIHUAHUA
GOBIERNO DEL ESTADO

Juntos Sí podemos

SECRETARÍA
DE INNOVACIÓN
Y DESARROLLO ECONÓMICO

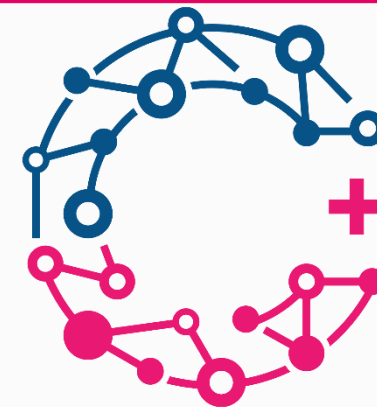

**Las oportunidades
y redes de negocio
están aquí, en la
industria**

[Consulta los pasos en video en este link](#)